

Vrijstaande schuurwoning “Tot hier ân toe”



Vrijstaande woning

Eén van de woningtypes in de herontwikkeling is de **vrijstaande woning**. Deze woning heeft een woonoppervlakte van circa 175 vierkante meter. Daarnaast heeft de woning een inbandige garage (circa 30 vierkante meter).

De vrijstaande woning betreft een nieuwbouwwoning, waardoor de woning over een hoogwaardig afwerkingsniveau beschikt en voldoet aan de eisen van deze tijd.

De woning heeft schuurachtige kenmerken, zodat de woning een mooi geheel met de andere bebouwing vormt.

De indeling van de woning is als indicatief te beschouwen.



Voorgevel oost



Rechter zijgevel noord



Linker zijgevel zuid



Achteregevel west

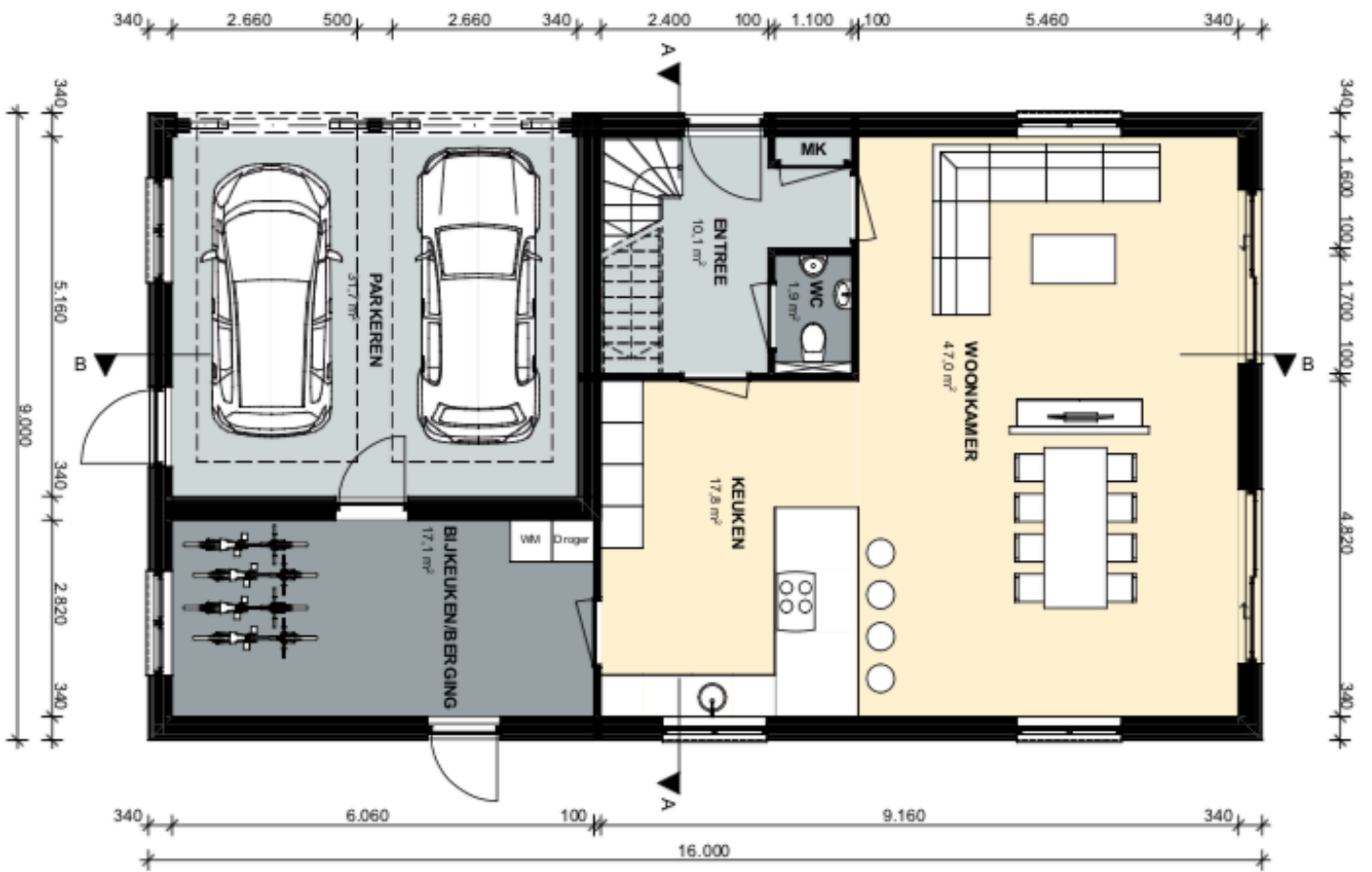

Begane grond

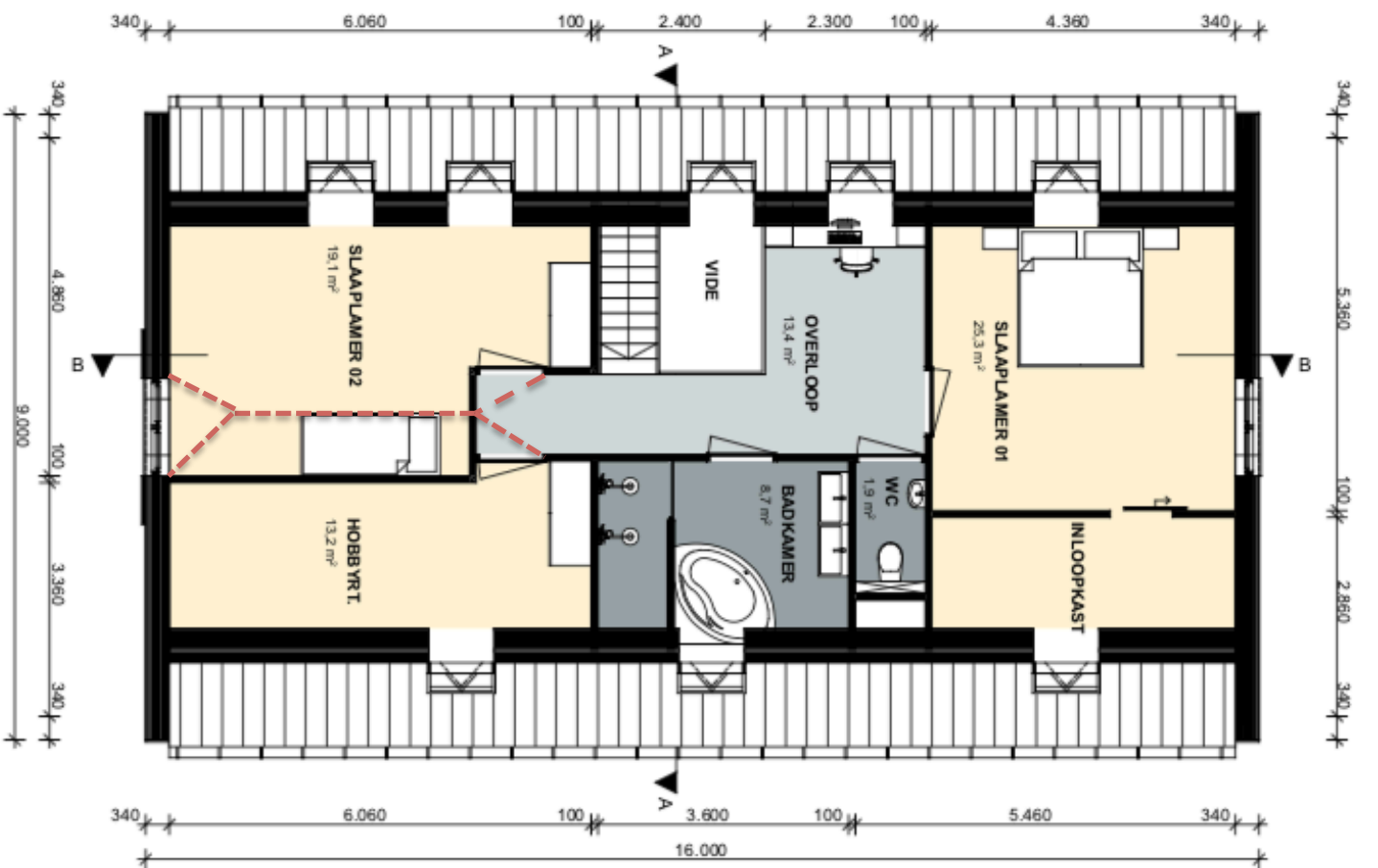

1^e Verdieping



* Aan de inhoud van dit document kunnen geen rechten worden ontleend.