

**Woning in
karakteristieke
schuur
“Tot hier ân toe”**



Woning in karakteristieke schuur

Een van de woningtypes in de herontwikkeling is de woning in de karakteristieke schuur. Deze woning heeft een woonoppervlakte van circa 150 vierkante meter. Daarnaast heeft de woning een inpandige garage.

Het is bij deze woning ook mogelijk om de slaapkamer en badkamer op de begane grond te creëren, waardoor deze woning ook een 'levensloopbestendige' titel verkrijgt.

De woning wordt goed geïsoleerd, hierdoor beschikt de woning over een nieuwbouwniveau.



Voorgevel oost



Rechter zijgevel noord



Linker zijgevel zuid



Achteregevel west

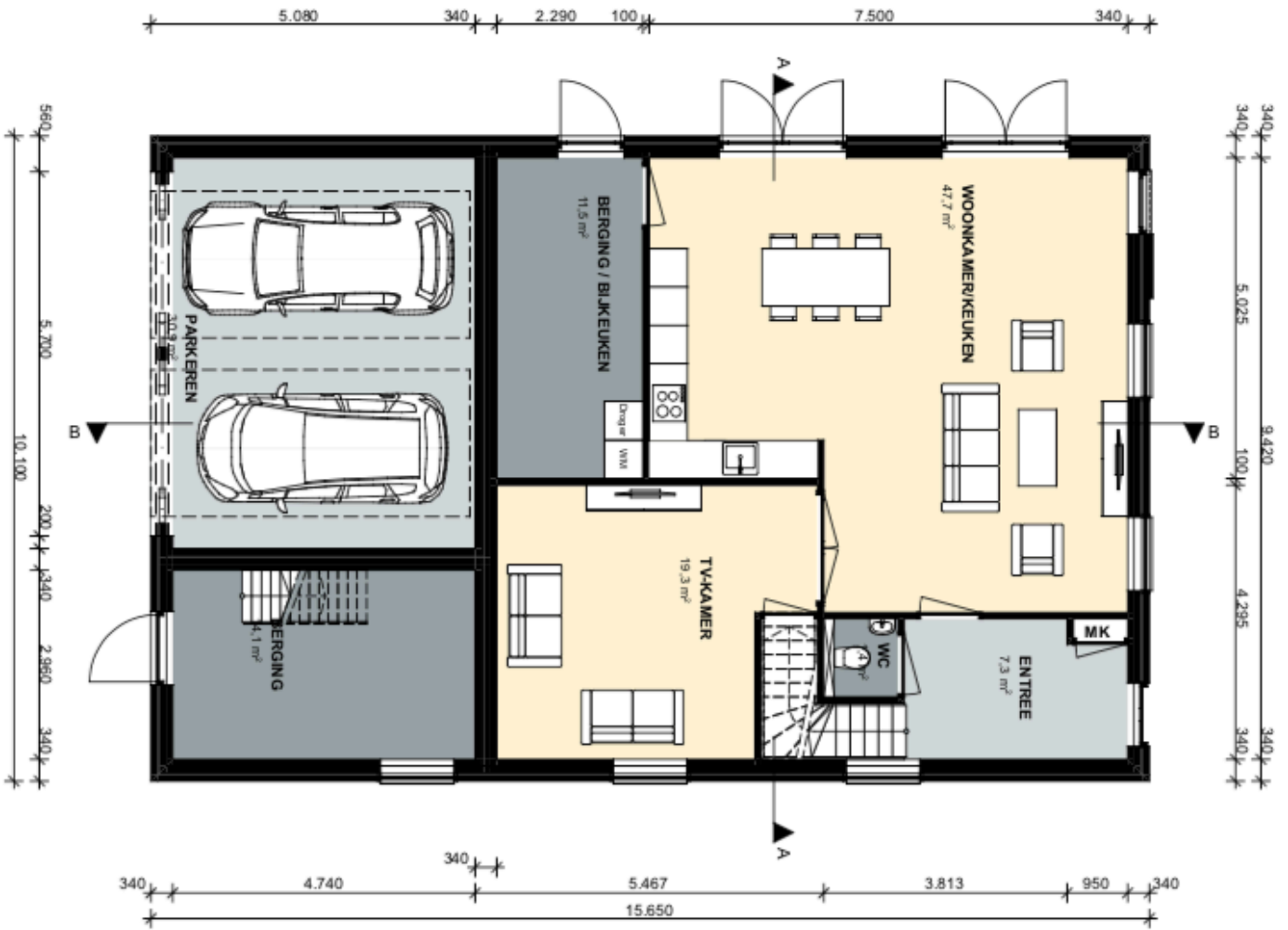

Begane grond

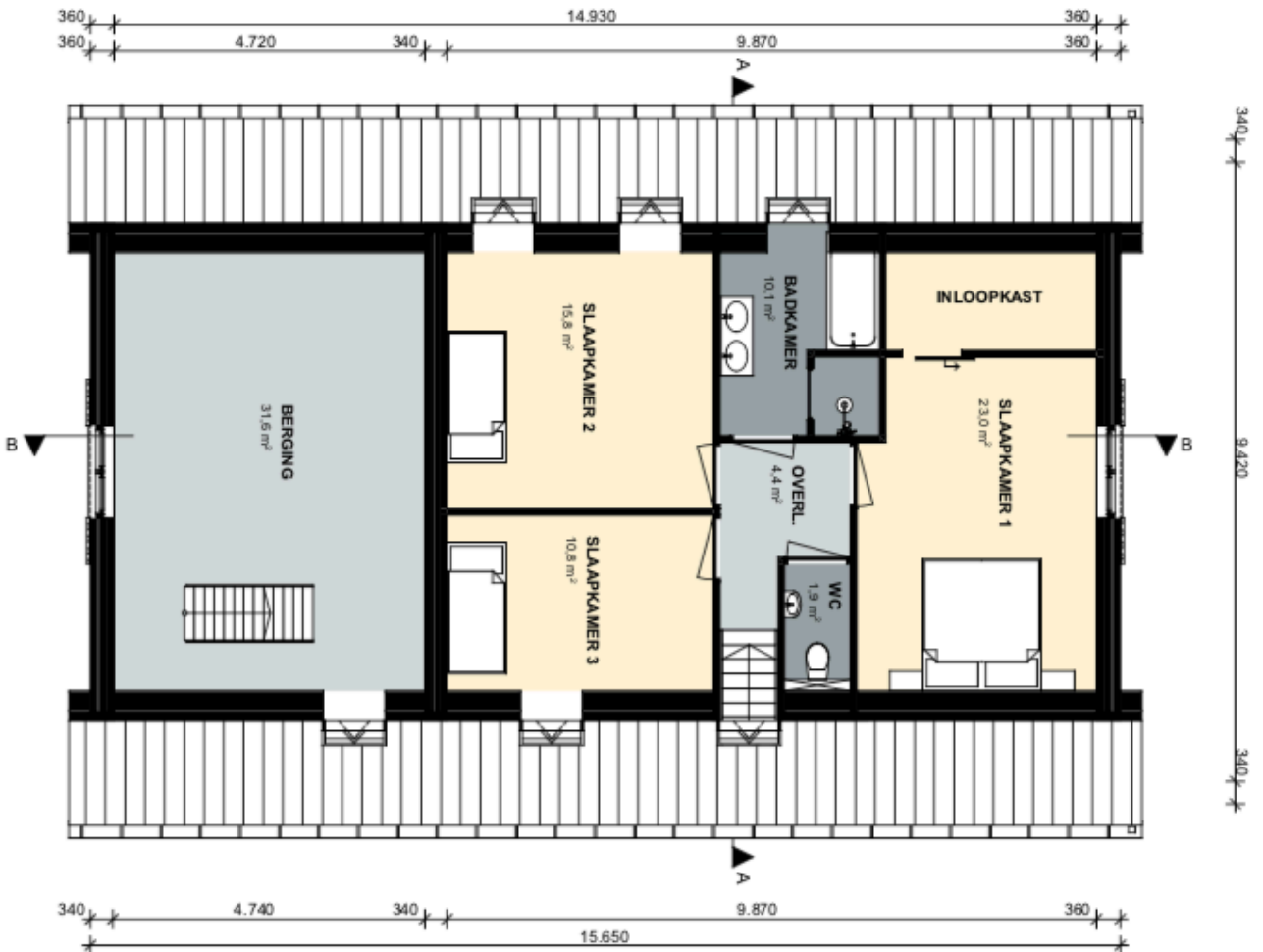

1e Verdieping

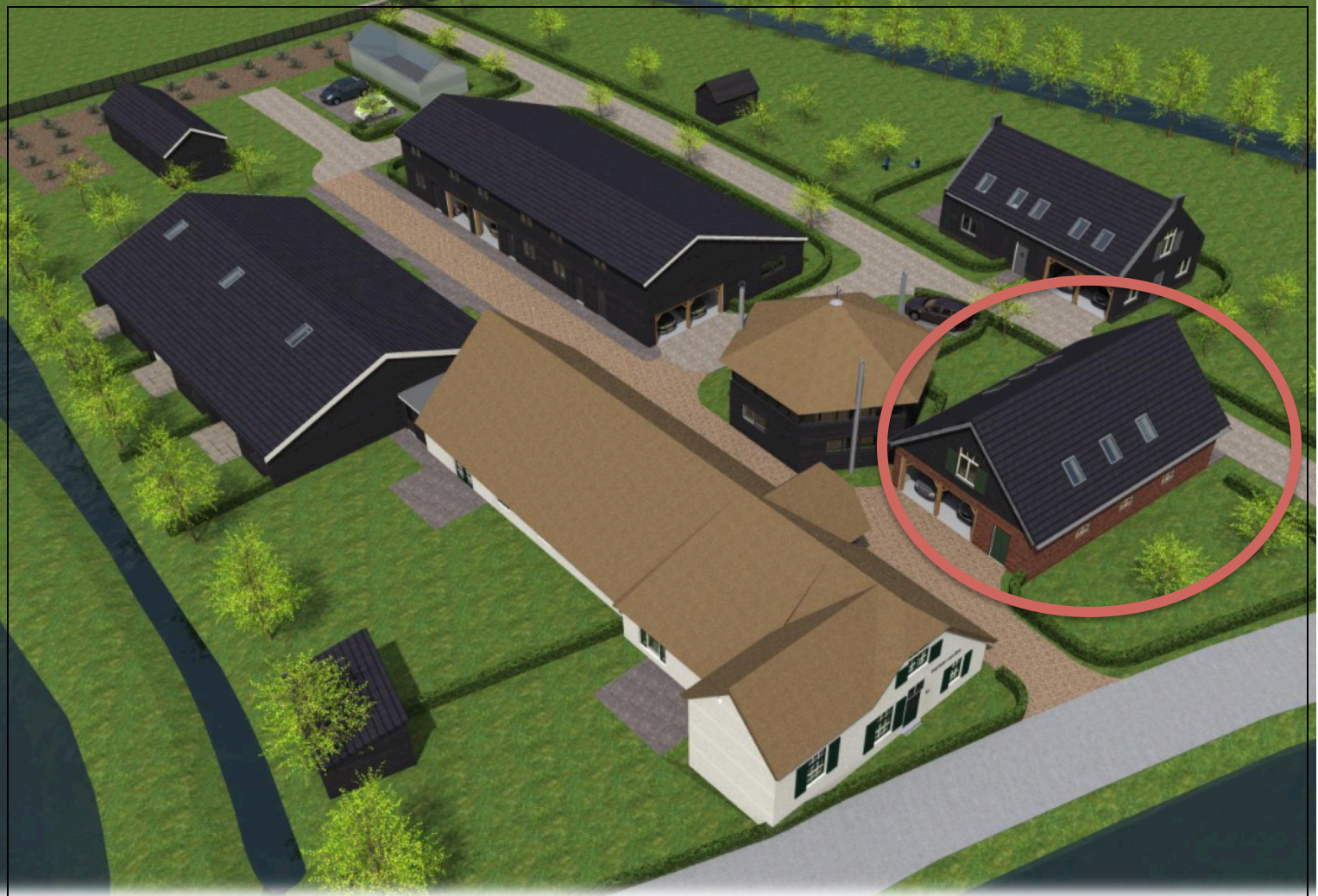

* Aan de inhoud van dit document kunnen geen rechten worden ontleend.